НАИМЕНОВАНИЕ ИННОВАЦИОННОГО ПРОЕКТА

ФЦПРО

«Организация учебного центра профессиональной квалификации на базе средней общеобразовательной школы с агротехнологическим профилем»

- Муниципальное бюджетное общеобразовательное учреждение «Матюшинская средняя общеобразовательная школа» Верхнеуслонского муниципального района Республики Татарстан
- 422575 Верхнеуслонский район, п. Бакча-Сарай, ул. Молодежная, д.1
- Email: matschool@mail.ru
- Телефон: 8 84379 30356

ЦЕЛИ И ЗАДАЧИ ПРОЕКТА

Цель

- Организация работы по обновлению содержания профессионального обучения в учебном центре профессиональной квалификации на базе средней школы в составе сети школ, объединенных общей идеей организации и реализации профессиональной подготовки обучающихся по сельскохозяйственным профессиям.

Задачи

- Сформировать учебно-методический комплекс, способствующий овладению сельскими школьниками профессиями сельскохозяйственного направления.
- Разработать комплекс условий для развития личностного потенциала каждого обучающегося как основу самоактуализации, профессионального самоопределения и самореализации в сельском социуме.
- Создать модель воспитывающей среды, влияющей на формирование гражданского самосознания на основе любви к малой Родине, знаний её истории, традиций, уникальности сельского быта
- Организовать сетевое сотрудничество со школами на муниципальном, региональном и всероссийском уровнях.

СУТЬ ПРОЕКТА

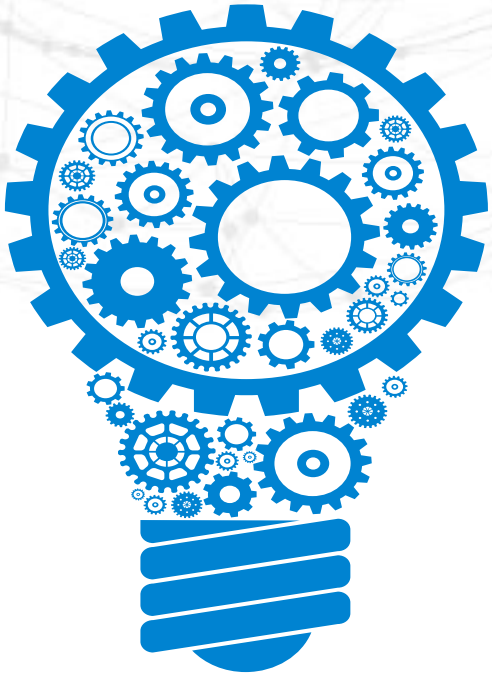

Реализация проекта позволит

- создать базу для успешной профессиональной подготовки обучающихся в сельской средней общеобразовательной школе, а также для их быстрой адаптации к трудовой деятельности в сфере сельского хозяйства;
- организовать сетевое взаимодействие и дальнейшее его развитие, направленное на обновление содержания профессиональной подготовки обучающихся сельских школ с применением эффективных технологий;
- Обобщать и распространять инновационный опыт по организации учебного центра профессиональной квалификации на базе средней общеобразовательной школы с агротехнологическим профилем.

ЦЕЛЕВАЯ АУДИТОРИЯ ПРОЕКТА

- Обучающиеся 9 -11 классов образовательных организаций Верхнеуслонского муниципального района Республики Татарстан;
- Сельская молодёжь, работающая на агропромышленных предприятиях Верхнеуслонского района и Республики Татарстан,
- Руководители, преподаватели образовательных организаций РФ
- ВУЗы и ССУЗы сельскохозяйственной направленности

ОЖИДАЕМЫЕ РЕЗУЛЬТАТЫ ПРОЕКТА

- Формирование методической базы инновационной деятельности по профессиональному обучению;
- Создание видеоролика о деятельности Центра;
- Проведение обучающих вебинаров для разных целевых групп;
- Повышение квалификации учителей;
- Создание образовательной сети (20 организаций);
- Укрепление материально-технической базы Центра (приобретение тренажера по изучению ПДД, слесарной мастерской и т.д.);
- Создание ассоциации сельских школ по агротехнологическому профилю для отработки новых технологий и содержания организации профессионального обучения на базе школ;

ТЕКУЩИЕ РЕЗУЛЬТАТЫ ПРОЕКТА

- Разработаны пакеты документов, а) регламентирующие деятельность центра профессиональной квалификации (положение о центре); б) учебно-методические (положения: о педагогическом мониторинге в Учебном центре профессиональной квалификации МБОУ «Матюшинская СОШ», об оценке эффективности деятельности Учебного центра профессиональной квалификации МБОУ «Матюшинская СОШ», о сетевом взаимодействии с образовательными организациями)
- 2. Составлен учебно - календарный годовой график центра на 2017-2018 уч. г.
- 3. Составлены договора о сетевом взаимодействии со школами, с ВУЗами и агропромышленными предприятиями (20 организаций.)
- 4. Увеличены направления по обучению сельскохозяйственным профессиям.
- 5. Создан видеоролик о деятельности центра и размещен в сети Интернет.
- 6. Продолжается работа по обобщению опыта в различных сообществах, на сайте школы и района, в СМИ, в методических сборниках
- 7. Подготовлена документация по финансированию проекта

ВНЕДРЕНИЕ РЕЗУЛЬТАТОВ ПРОЕКТА

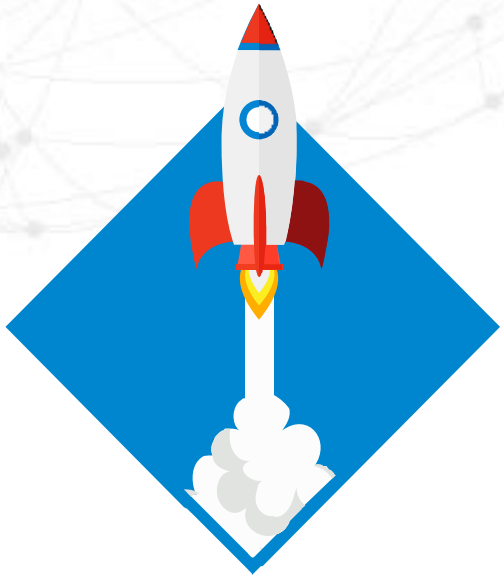

1. Получили свидетельство «Тракторист 3 класса»

- 24 обучающиеся школ Верхнеуслонского муниципального района
- 11 юношей и девушек из числа молодёжи, работающей в агропромышленных предприятиях Верхнеуслонского муниципального района

2. Организовано сетевое взаимодействие по организации профессионального обучения в рамках РФ